Kawatec Adolf Walker
Inhaber: Adolf Walker-Klement

Medikamentenschränke und
Medikamentenverteilsysteme

Dahlienstraße 3
77731 Willstätt - Sand
Telefon: 07852 - 93 57 10
Telefax: 07852 - 93 57 12

http://www.Kawatec.de

# Medikamenten- und Modul-Lagerschränke

## Von Fachkräften konzipiert für Fachkräfte

Kawatec steht für

- Übersichtlichkeit
- Flexibilität
- Raumausnutzung
- Langlebigkeit
- Kompatibilität
- Sicherheit

Medischrank mit Wochentablett
Nr. 291(obere Reihe)
oder mit Wochentablett 591 (untere Reihe)

Module alphabetisch
sortiert für das
Krankenhaus

Wochentablettwagen
mit Wochentablett Nr. 291
und
Mehrzwecktablett Nr. 1191

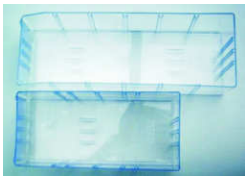

Mediboxen,
diverse Größen

Kaltlicht oder LED

Für
9-10 Wochentabletts
Nur ca.
25 cm breit
32 cm hoch
40 cm tief
ggf. abschließbar

Wochenricht-Systemeinsatz
flexibel oder fest

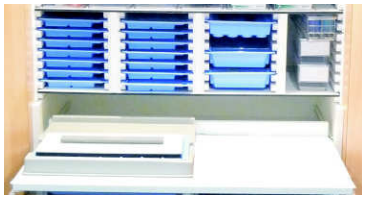

Kawashuttle (transportabel)
für Wochentabletts 291 und 1191
oder für Wochentabletts 591

Tresore (nach Bfarm-Richtlinie)
oder Giftfächer für Kleinmengen
werden in verschiedenen Größen
integriert

Kühlschränke
- verschiedene Ausführungen
- verschiedene Größen

# Wiegand-SwissModul - das ist nicht nur Iso-Norm...

Module und Körbe sind in folgenden Größen lieferbar:
Körbe in weiß, rislaniert:
30 x 40 cm - 10 cm hoch
30 x 40 cm - 18 cm hoch
40 x 60 cm - 10 cm hoch
40 x 60 cm - 18 cm hoch

Module in grau und teilweise auch in durchsichtig:
30 x 40 cm - 05 cm hoch
30 x 40 cm - 10 cm hoch
30 x 40 cm - 20 cm hoch
40 x 60 cm - 05 cm hoch
40 x 60 cm - 10 cm hoch
40 x 60 cm - 20 cm hoch

## ...Wiegand-SwissModul - das ist auch Blister-und Wagenkompatibel

...in Auszugrahmen

Dafür gibt es die Größen:
Module:
40 x 45 cm - 05 cm hoch
40 x 45 cm - 10 cm hoch
Drahtkörbe:
40 x 45 cm - 10 cm hoch
40 x 45 cm - 18 cm hoch

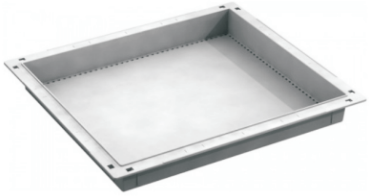

Die Module und Körbe können längs
oder quer eingeschoben werden....

...oder Profilwände mit Auszugstopp

oder auch für Kanban geeignet

# Einrichtungsplanung nach Maß

Wir helfen Ihnen bei der Planung, denn...
...zum Angebot gehört eine Skizze.
...wenn der Platz nicht ausreicht, können Sie Ihre Bewohner und Patienten nicht weggeben.
...damit alle Details - vom Giftfach/ Tresor bis zum Kühlschrank über die Mediverteilung stimmen.

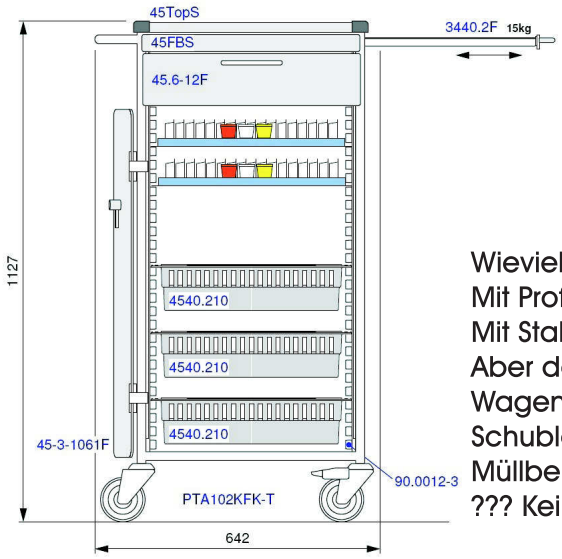


Wieviele Blisterboxen passen in einen Wagen?
Mit Profilwänden weniger!
Mit Stahlrahmen mehr!
Aber das ist auch wieder abhängig von der Wagenhöhe und von der Wagenbreite.
Schubladen? kein Problem:
Müllbeutel, Planetten, Kanülen? Kein Problem
??? Kein Problem, sprechen Sie uns an.

## Schrankmaße von 350 bis über 1000 mm Breite

Je nach Anzahl der Bewohner/ Patienten und der Mauergröße wird die Schrankwand aus mehreren Schrankgrößen je nach Bedarf zusammengestellt.
Natürlich sind da abschließbare Türen dran, aber dann würden Sie den Inhalt in der Skizze nicht sehen.

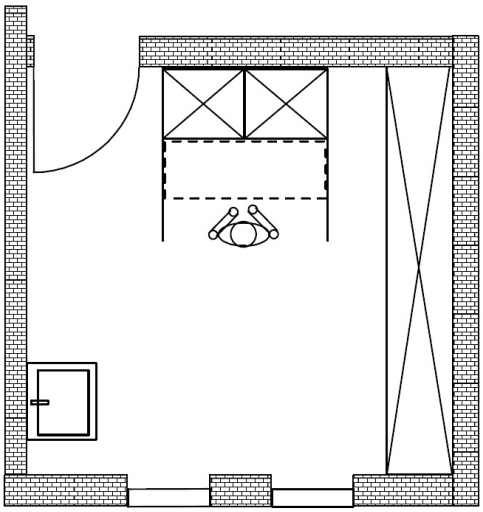

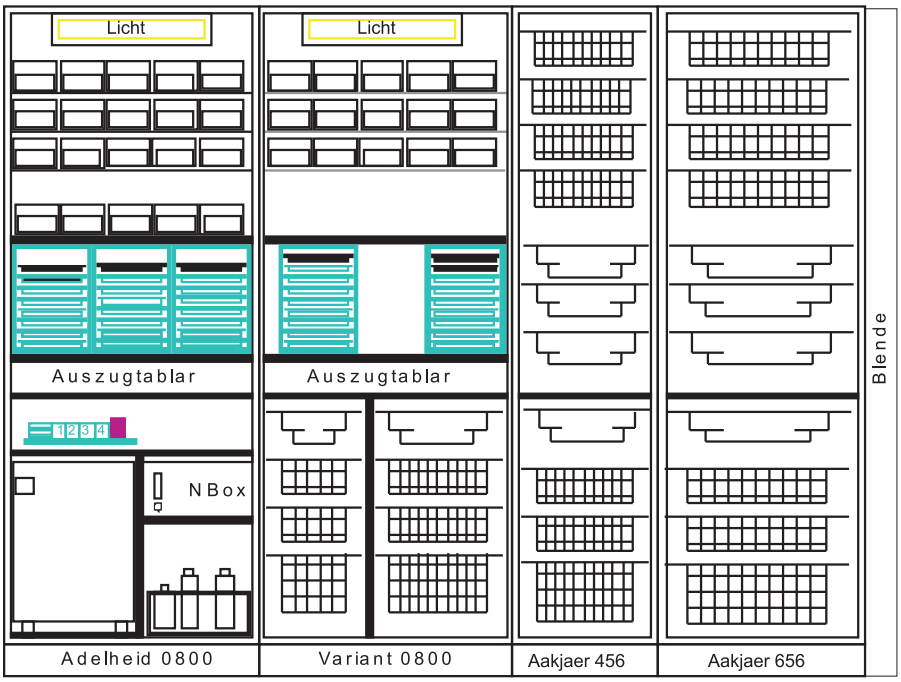


Hier fehlt ein Schreib- oder Steharbeitsplatz im Grundriss ?
Den planen und liefern wir natürlich gerne mit.
Es wäre zu schade, wenn die Türen (normalerweise bis 270 ° ) nicht weit genug aufgehen würden.